



EDUCAÇÃO

## Sintepe aponta falhas estruturais nas escolas estaduais após exposição causada pelas chuvas

O Sintepe aponta que fortes problemas causados pelas chuvas em escolas estaduais de Pernambuco teriam ocorrido por problemas estruturais já existentes

por **Cynara Maíra**

Publicado em 06/02/2025, às 06h53 - Atualizado em 07/02/2025, às 06h53



Sintepe critica situação estrutural das escolas estaduais - Fotos: Sintepe. Montagem: Jamildo.com

COMPARTILHE:



Após as fortes **chuvas na Região Metropolitana do Recife** (RMR) na quarta-feira (05), o **Sindicato dos Trabalhadores em Educação de Pernambuco (Sintepe)** reclamou da estrutura das escolas estaduais para lidar com o temporal.

Primeiro dia letivo da rede estadual, o **Sintepe** afirmou que os temporais **expuseram problemas estruturais nas unidades de ensino**, que foram afetadas com infiltrações, alagamentos e desabamento de muros. Segundo o Sindicato, esses problemas demonstram a **"precariedade" das escolas estaduais**.



O grupo relata ter recebido reclamações de professores, funcionários e estudantes por conta de dificuldades em meio às fortes chuvas.

Ivete Caetano, presidente do Sintepe, pontou que os problemas estruturais das escolas já eram esperados pelo sindicato, já que o grupo já tinha alertado o **Governo de Pernambuco** sobre a **falta de repasses para manutenção das escolas**. "*Muitas unidades sequer receberam toda a verba prevista para 2024*", afirmou Ivete.

- **Quer receber no celular as notícias de Política e Economia do Jamildo.com? Acesse [nosso canal do Whatsapp!](#)**

O sindicato também cita que a **falta de cadeiras escolares** se tornou uma dificuldade adicional no retorno às aulas. Segundo a entidade, há denúncias de diversas regiões do estado sobre a escassez desse item, com relatos de escolas adotando rodízio de alunos devido à falta de carteiras.

## Instituições prejudicadas pelas chuvas

Com base nos relatos recebidos pelo Sintepe, o sindicato produziu uma lista com instituições de ensino da rede estadual que estão com problemas estruturais ou de mobiliário após as chuvas de quarta:

### Recife:

- Escola Técnica Estadual (ETE) Alcides do Nascimento Lins (Camaragibe)
- EREM Othon Paraíso (Mustardinha)
- EREFEM Brigadeiro Eduardo Gomes (Boa Viagem)
- EREM Helena Pugó (San Martin)
- EREFEM Senador Novaes Filho (Várzea)
- EREM Augusto Severo
- EREM São Francisco de Assis
- EREF Cônego Rochael de Medeiros
- EREM Ginásio Pernambuca 

- EREM Jarbas Pernambucano
- Escola Monsenhor Francisco Salles

## Região Metropolitana e Interior:

- EREM Professor Moacyr de Albuquerque (Jaboatão dos Guararapes)
- EREM Benigno Pessoa de Araújo (Goiana)
- ETE Aderico Alves de Vasconcelos (Goiana)
- EREM Nestor Gomes de Moura (Jaboatão)
- Escola Estadual Souza Brandão (Jaboatão)
- EREM Rodolfo Aureliano (Jaboatão)
- EREM Senador Petrônio Portela (Jaboatão)
- EREM Frei Romeu Peréa (Jaboatão)
- EREM Professor Eptácio André Dias (Jaboatão)
- EREM Conde Pereira Carneiro (São Lourenço da Mata)
- EREFEM Francisco de Paula Correia de Araújo (Camaragibe)
- EREFEM Costa Azevedo (Olinda)
- EREM José Rodrigues de Carvalho (Cabo de Santo Agostinho)
- EREM Albertina da Costa Soares (Ipojuca)
- EREM Ipojuca (Ipojuca)
- EREM Luísa Guerra (Cabo de Santo Agostinho)
- ETE Eptácio Pessoa (Cabo de Santo Agostinho)
- Escola Edwiges de Sá (Recife)
- Escola Estadual Cônego Jonas Taurino (Olinda)
- Escola Estadual Ministro Jarbas Passarinho (Camaragibe)
- Escola Estadual Fernando Soares Lyra (Cabo de Santo Agostinho)

O sindicato afirmou que continuará monitorando a situação e cobrará do governo medidas urgentes para garantir condições adequadas de ensino.

## Secretaria de Educação se pronuncia

O site Jamildo.com **questionou a Secretaria de Educação de Pernambuco sobre as reclamações feitas** pelo Sintepe.

Diante das críticas do Sindicato dos Trabalhadores em Educação de Pernambuco (Sintepe) sobre a estrutura das escolas estaduais após as chuvas que atingiram a Região Metropolitana do Recife (RMR), a Secretaria de Educação do Estado (SEE) afirmou em nota ao Jamildo.com que tem investido em melhorias na rede de ensino.

Segundo a pasta, desde 2023, foram aplicados mais de R\$ 5,5 bilhões por meio do programa **Juntos pela Educação**, com foco em infraestrutura, manutenção e modernização das unidades escolares.

A SEE também destacou o **Programa Investe Escola**, que destinou **R\$ 50 milhões** para **929 escolas** aptas a receber os recursos. *"As escolas que não foram contempladas com valores nesta segunda parcela, se devem ao motivo destas terem recebido 100% do recurso previsto para custeio ainda na primeira parcela"*, informou a Secretaria.



## SEE-PE se defende sobre falta de mobiliário

Sobre a falta de cadeiras escolares, apontada pelo Sintepe, a Secretaria de Educação afirmou que segue um planejamento técnico para a distribuição de mobiliário, priorizando unidades com maior necessidade.

De acordo com a SEE, **20 mil conjuntos de carteiras e cadeiras** foram entregues em 2024, com investimento de **R\$ 9,9 milhões**. Além disso, está em andamento um novo processo para a aquisição de **30 mil conjuntos** ao custo de **R\$ 17,9 milhões**, visando atender as unidades que ainda apresentam déficits.

A SEE também informou que algumas escolas citadas pelo Sintepe já receberam mobiliário. A **EREM Helena Pugó**, no bairro de **San Martin, no Recife**, foi contemplada com **450 unidades**, enquanto a **EREFEM Senador Novaes Filho**, na **Várzea**, recebeu **400 conjuntos** para complemento e substituição do mobiliário existente.

## Vistorias e reformas em andamento após chuvas

A Secretaria afirmou que está monitorando a situação das escolas atingidas pelas chuvas desta quarta (5) e quinta-feira (6) e que equipes técnicas já foram enviadas para as unidades **Brigadeiro Eduardo Gomes, ETE Aderico Alves e EREM Helena Pugó**.

Em relação à **EREFEM Senador Novaes Filho**, a SEE esclareceu que a escola já estava interditada desde o início de 2024 por problemas estruturais e que um projeto de reforma e ampliação está sendo elaborado. Enquanto isso, um novo espaço foi locado e está em fase final de intervenções para receber os estudantes ainda neste primeiro mês do ano letivo.

Além das medidas emergenciais, a Secretaria destacou um investimento de **R\$ 60 milhões** para manutenção e reformas na rede estadual de ensino. Também está em processo de licitação um contrato no valor de **R\$ 250 milhões** para ampliar os serviços de manutenção das unidades escolares.

[GOVERNO DE PERNAMBUCO](#)[SINTEPE](#)[ESCOLAS](#)

### Cynara Maira

Jornalista formada na Universidade Federal de Pernambuco (**UFPE**). Foi repórter-estagiária do Sistema Jornal do Comercio de Comunicação (JC) ao cobrir notícias nos portais do Comercio, TV Jornal e

NE10 Interior, com foco em **política e economia**. Com Jamildo Melo, cobriu as eleições de 2022 em âmbito nacional e estadual.

É certificada pela Abraji em cobertura de conteúdos desinformativos nas eleições, com foco em inteligência artificial.

Atualmente é repórter do site Jamildo.com, centrada na área de política e economia. Também tem interesse em livros e acessibilidade comunicacional. É pós-graduanda em Jornalismo Digital e Multiplataforma, pela Faculdade Estácio de Sá e uma grande entusiasta de tecnologia.

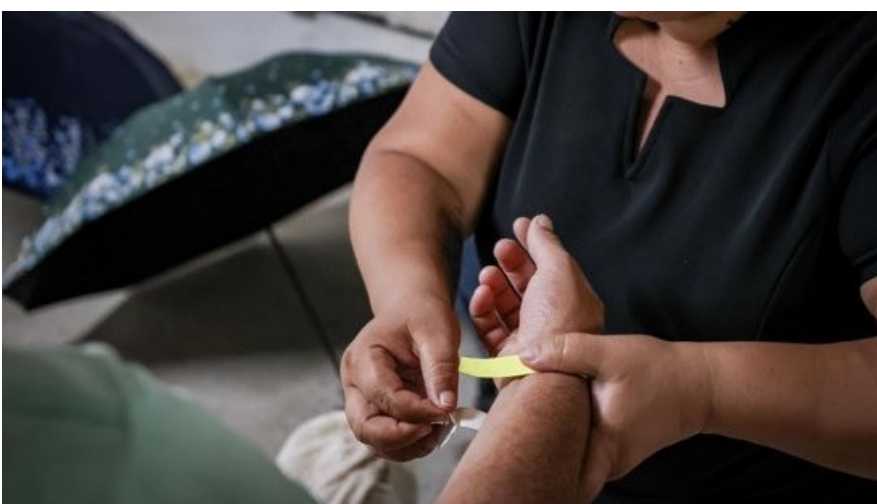

Sugestões de pauta podem ser enviadas para [cynaramaira@gmail.com](mailto:cynaramaira@gmail.com).

## Leia também



**Recife disponibiliza abrigos temporários para famílias afetadas pelas chuvas**



**Exclusivo: Raquel cumpre promessa e arrecadação do IPVA em 2024 cai R\$ 463**  



### Lula comenta sobre anistia de Bolsonaro: “vai perder outra vez”



Copyright Jamildo Melo Comunicações Ltda. Todos os direitos reservados. É proibida a reprodução do conteúdo desta página em qualquer meio de comunicação, eletrônico ou impresso, sem autorização. [Política de Privacidade](#). [Acervo Jamildo](#)

